# GRAND FORMAT. Bienvenue en Corée du Nord, pays le plus fermé du monde

*Alors que les photographes professionnels y sont normalement interdits de séjour, Carl De Keyzer a pu visiter, de long en large, mais toujours sous surveillance, le pays de Kim Jong-un. Malgré l'omniprésence de la propagande, il pose un regard très personnel sur les habitants du pays le plus fermé au monde.*

**L'Obs** · Publié le 03 février 2018 à 09h57

## Au nom du père

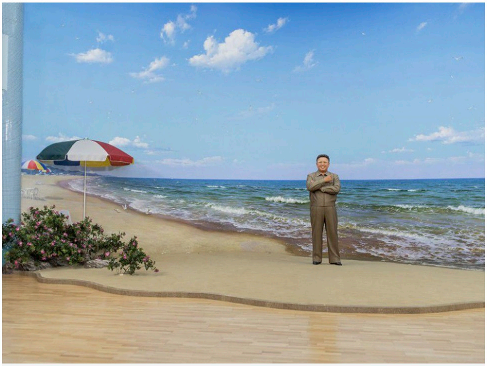

Sculpture de Kim Jong-il, chef suprême de la République démocratique de Corée jusqu'en 2011, au parc aquatique Munsu, à Pyongyang. (Carl de Keyzer / Magnum Photos)

## Chambre avec vue

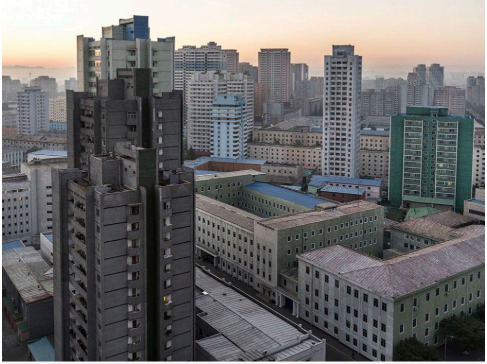

La capitale Pyongyang, prise ici de l'hôtel Koryo, est de loin la ville la plus développée du pays. (Carl de Keyzer / Magnum Photos)

## Tableau d'honneur

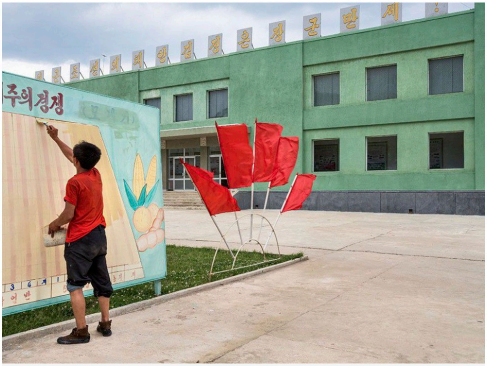

Dans une ferme coopérative de la province de Kangwon, un employé prépare une fresque vantant l'organisation "d'une compétition socialiste", une épreuve entre différentes équipes de production. (Carl de Keyzer / Magnum Photos)

### « J’ai piscine »

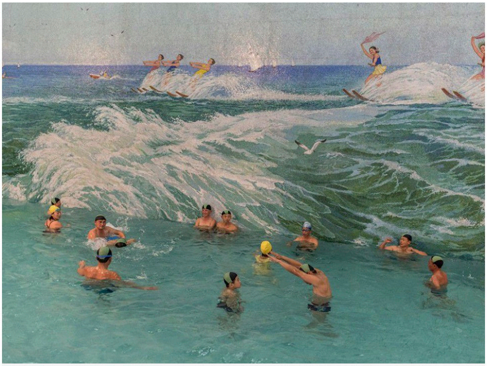

Cours de natation à Pyongyang, dans le complexe santé de Changgwang-won. Chaque année, une compétition est organisée pour franchir le Taedong, le fleuve qui traverse la capitale. (Carl de Keyzer / Magnum Photos)

### Le chant des petits partisans

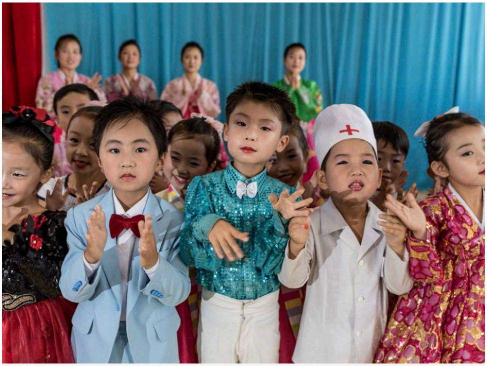

Les enfants nord-coréens apprennent très tôt à chanter et à danser (ici dans une école maternelle de Chongjin). (Carl de Keyzer / Magnum Photos)

### C'est une maison bleue

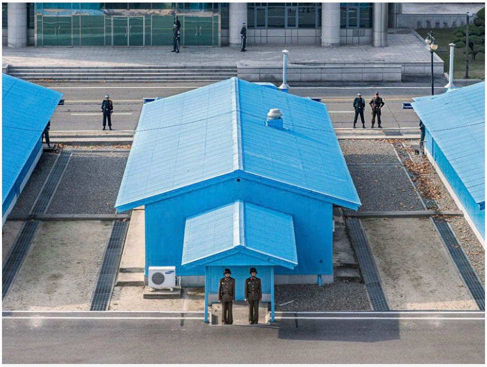

C'est dans cette zone démilitarisée depuis 1953, près du village de Panmunjeom, que deux délégations nord et sud-coréennes se sont retrouvées, le 9 janvier, dans le cadre de pourparlers. (Carl de Keyzer / Magnum Photos)

### Métro, boulot, plumeau

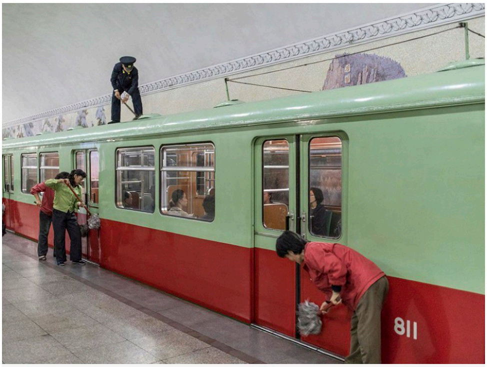

Deux fois par mois, le réseau de transport en commun ferme pour maintenance et nettoyage complet. (Carl de Keyzer / Magnum Photos)

### La jeune fille à l'accordéon

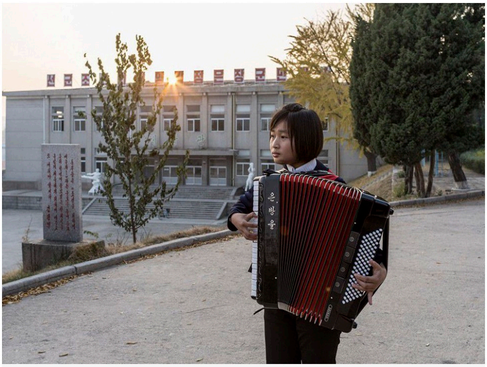

Héritage des liens avec l'ex-URSS, cet instrument est très populaire en Corée du Nord. (Carl de Keyzer / Magnum Photos)

### Si ce n'est lui...

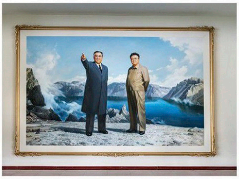

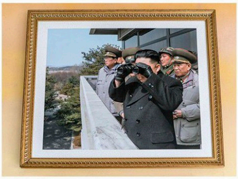

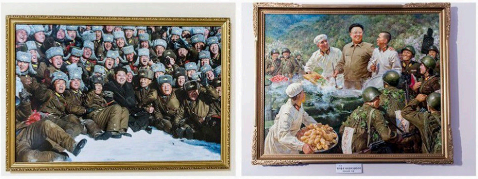

Kim Jong-un à la montagne, Kim Jong-il avec des soldats... Les portraits de l'actuel président ou de son prédécesseur sont partout. (Carl de Keyzer / Magnum Photos)

### Des faux cils et le marteau

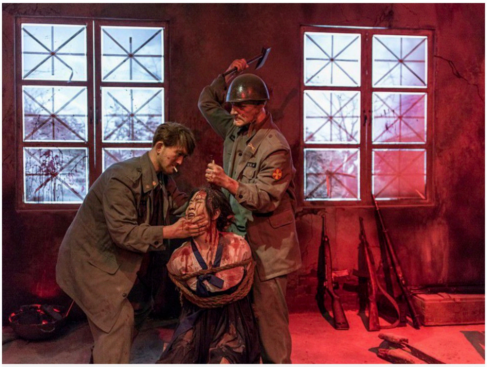

Cette scène représentant des soldats en train d'enfoncer un clou dans le crâne d'une femme fait partie des tableaux du musée de Sinchon, dédié aux supposées atrocités commises par les Américains durant la guerre de Corée. (Carl de Keyzer / Magnum Photos)

### Guide suprême

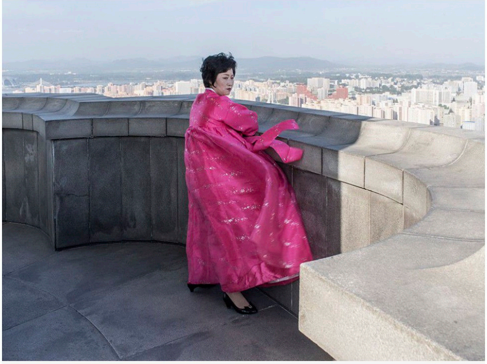

Cette accompagnatrice en tenue traditionnelle fait visiter la tour du Juche, haute de 170 mètres, érigée en 1982 à Pyongyang pour le 70e anniversaire du président Kim Il-sung. (Carl de Keyzer / Magnum Photos)

### Régime sportif

Dans le vestiaire du stade du Premier-Mai, comme dans les salles de classe, les bureaux ou les salons, un portrait du leader est accroché au mur. (Carl de Keyzer / Magnum Photos)

## Boulevard du savoir

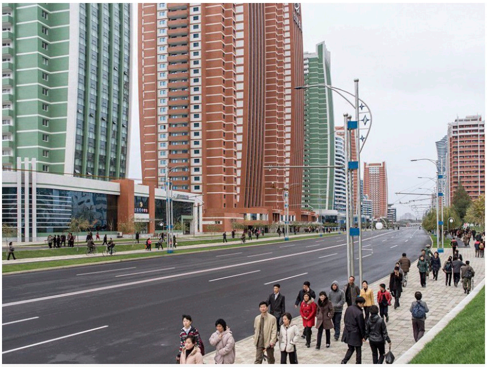

Cette rue "des scientifiques du futur" est l'axe principal d'un quartier inauguré en 2015 et réservé aux chercheurs, professeurs, étudiants et à leur famille. (Carl de Keyzer / Magnum Photos)

CONTENUS SPONSORISÉS

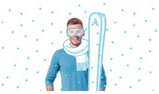

PUBLICITÉ Crée ta propre histoire...
Inclus dans l'offre Hello bank! : Compte à vue gratuit et conseils de la Hello team

PUBLICITÉ 128.000.000€ à gagner
Ce vendredi 9/02: près de 128.000.000€ à gagner avec EuroMillions. Jouez sur e-lotto.be

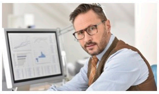

PUBLICITÉ Comment Nettoyer son PC?
Enfin toute la vérité sur les PC Lents ! Téléchargements recommandés pour le Nettoyer!

PUBLICITÉ Gand en un clic
En quête d'une nouvelle ville à visiter ? Jusqu'à -10% supplémentaires* *tarif membres

PUBLICITÉ Votre succès
Maigrir ? Voici les conseils de Caroline pour perdre du poid

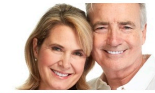

PUBLICITÉ Stop Hypertension
Hypertension: gagnez en bien-être grâce à cette méthode naturelle très efficace

Corée Du Nord

## JE COMMENTE

6 commentaires

Pour réagir, je me connecte | JE M'INSCRIS

**John Doe** a posté le 7 février 2018 à 09h00

Le communisme ca fait rever quand meme. Le coup du clou me rappelle le musee de la guerre a Ho Chi Minh City ... Comment ce truc peut encore exister en 2018 serieusement....

Je réponds J'alerte

**Sabo Rejar** a posté le 6 février 2018 à 19h05

C'est exactement la société qui nous est programmée. En quoi faudrait-il se moquer en regardant la paille dans l'œil du voisin sans voir la poutre dans la nôtre.

De plus, la lâcheté est bien inhérente à toute sorte de personnes y compris celles qui se disent de ne pas l'être.

Je réponds J'alerte

**Enver Hoxha** a posté le 5 février 2018 à 18h14

"Supposées atrocités" des Américains? Allons donc! On sait trop bien que les Américains ne sauraient en aucun cas commettre des atrocités...

Je réponds J'alerte

**Christophe Maillaux** a posté le 5 février 2018 à 07h59

Hervé, vous essayez d'insinuer quelque chose, mais vous n'avez pas les tripes de le faire. Les communistes sont assez lâches en général.

Je réponds J'alerte

**Pierrrrre Pierrrrre** a posté le 3 février 2018 à 12h22

La Corée du Nord.. un pays communiste dont les rues aux immeubles staliniens ressemblent à s'y méprendre à l'architecture rencontrée dans nos municipalités communistes en France.

Empiler la population dans des immeubles HLM attribués par les autorités, telle une faveur qui les rend reconnaissants et sous contrôle est un moyen pour rendre l'individu dépendant d'un collectif omnipotent.

Je réponds J'alerte

**hervé Girard** a posté le 3 février 2018 à 10h52

Ce qui frappe à première vue, à part le côté propret et bien ordonné, c'est l'absence de visuels de publicités commerciales qui nous donne une sensation de vide. Et l'abondance des peintures de technique réaliste est là pour rappeler qu'elles ont à peu près disparues dans les pays occidentaux et les autres pays les plus développés. Les grandes barres d'immeubles résidentiels ont l'air plutôt mieux que nos HLM, mais bien il ne faut pas se fier aux apparences laissées par quelques photos. La terrible scène de guerre laisse supposer une influence de la peinture religieuse européenne sur l'art officiel local

Je réponds J'alerte

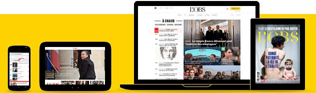

TÉLÉOBS + L'OBS

Découvrez l'édition abonnés 100% digital

Accès illimité à tous les contenus payants sur tous vos écrans

Je m'abonne pour 10 €
sans engagement

Espace abonnés Contactez-nous Vous êtes abonné au magazine L'OBS ? Activez votre accès à l'Édition Abonnés

SUIVEZ-NOUS

Votre email pour recevoir la newsletter d'actu OK

SERVICES

**ANNONCES**
- Auto
- Immobilier
- Bateau

**LOISIRS**
- Actu télé
- Actu Ciné
- Bons plans Voyages
- Location de vacances
- Vins - Spiritueux

**SHOPPING**
- L'Objet du mois
- Achat au numéro
- eBuyClub
- Code Promo
- Code Promo Boulanger
- Abri de jardin

**PRATIQUE**
- Programme TV
- Conjugaison
- Traducteur
- Dictionnaire
- Lettres gratuites
- Calculer sa retraite

**BLOGS**
- Résultats de loterie
- Consommation durable

**MOBILE**
- L'Obs
- L'Obs le Magazine
- TéléObs
- Le Plus
- La Conjugaison

À LA UNE

MACRON NEIGE JO PARIS ETATS-UNIS POLITIQUE CORÉE DU NORD CORSE

Corse : les nationalistes boycottent le "déjeuner républicain" avec Macron

"Aux States, les hommes n'osent plus prendre l'ascenseur avec les femmes." Ah oui ?

LE RÉVEIL POLITIQUE

La reconversion de NKM, la chute de Macron, les galères météo de Le Foll et Juppé

Comment les Français voient Macron : "Ça ressemble à un embrouillamini de mesures"

© Le Nouvel Observateur - Les marques, ou contenus du site nouvelobs.com sont soumis à la protection de la propriété intellectuelle.

Retour haut de page