mobile
Νέο winbank mobile app.
App Store
Google Play
Κατέβασέ το

Πριν από 1 ημέρα

12 φωτογραφίες που δείχνουν το ωμό πρόσωπο της προπαγάνδας στη Βόρεια Κορέα

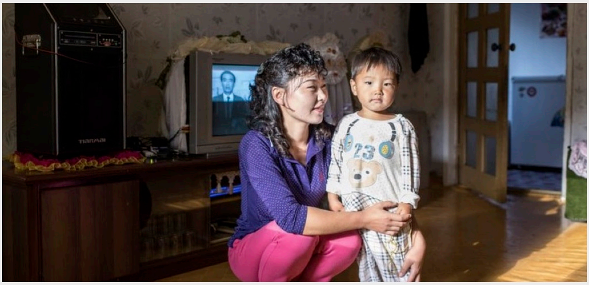

Προσεκτικά χορογραφημένες στρατιωτικές παρελάσεις. Πομπώδεις ανακοινώσεις στην κρατική τηλεόραση. Δοκιμές πυραύλων καθοδηγούμενες από ένα χαμογελαστό Kim Jong Un. Μουσικά βίντεο με κανόνια

Νικολέτα Μακρή

SHARE IT

«Η προπαγάνδα από τη Βόρεια Κορέα μας έρχεται πλήρως σχηματισμένη με σκοπό να δελεάσει για το προϊόν της: ένα τελικό προϊόν που έχει κατασκευαστεί προσεκτικά για να μεταφέρει μια εξιδανικευμένη εικόνα της δύναμης και ενότητας» γράφει ο Jean Lee στο New Republic.

«Ο Carl De Keyzer, ένας φωτογράφος με έδρα το Βέλγιο, προσφέρει μια διαφορετική και πιο προσωπική άποψη: μια γεύση από τη διαδικασία της κατήχησης στη Βόρεια Κορέα. Από την πρώτη μέρα τους στο νηπιαγωγείο, τα παιδιά τρέφονται με το κουτάλι με προπαγάνδα, από διαλέξεις σχετικά με τα θρυλικά κατορθώματα του Κιμ Ιλ Σουνγκ μέχρι σε επισκέψεις σε μουσεία που απεικονίζουν, με ανατριχιαστικές λεπτομέρειες, τους Αμερικανούς να σφαγιάζουν τους Κορεάτες. Αυτό που κάνει τις εικόνες ακόμα πιο αξιοσημείωτες είναι ότι ο De Keyzer υπόκειται στους ίδιους περιορισμούς που επιβάλλονται στους ξένους τουρίστες που επισκέπτονται τη Βόρεια Κορέα.

Κατά τη διάρκεια των τεσσάρων ταξιδιών του στη χώρα τα τελευταία δύο χρόνια, συνοδευόταν ανά πάσα στιγμή από επίσημους επόπτες και έπρεπε να υποβάλει τις φωτογραφίες του προς έγκριση από το κράτος. Ως αποτέλεσμα, βλέπουμε μόνο τις εικόνες που το καθεστώς θέλει να δούμε, μια ηλιόλουστη, ουτοπική άποψη ενός έθνους, όπου, στην πραγματικότητα, περίπου το 70% των ανθρώπων αγωνίζονται να βρούνε τα τρόφιμα για το τραπέζι και οι περισσότεροι ζουν χωρίς τρεχούμενο νερό, θέρμανση ή ηλεκτρισμό.

Ωστόσο, μέσα από την οξυδερκή ματιά του και την προσεκτική πλαισίωση, ο De Keyzer μας βοηθά να δούμε πέρα από την επίσημη εικόνα. Μια τοιχογραφία με παιδιά ντυμένα ως στρατιώτες που κρατάνε τουφέκια ορθώνεται πάνω από ένα εκθετήριο πολύχρωμων παιχνιδιών. Ένα μουσικό βίντεο κρατικής παραγωγής είναι η υπόκρουση σε δείπνα, προβάλλοντας υλικό από φλεγόμενα κανόνια. Μια μητέρα χαμογελάει στο γιο της στο μοναδικό χωριό όπου οι ξένοι επισκέπτες μπορούν να περάσουν τη νύχτα σε ένα κορεατικό σπίτι το οποίο έχει επιλέξει το κράτος. Οι φωτογραφίες δεν δείχνουν τι υπάρχει πέρα από τα πλαίσια τους. Αλλά μέσα στα στενά όρια τους, αποκαλύπτουν πολλά από αυτά που πρέπει να παραμένουν κρυφά».

«Ως ο πρώτος Αμερικανός δημοσιογράφος στον οποίο δόθηκε άδεια να ενταχθεί στο τοπικό σώμα τύπου στην Πιονγκγιάνγκ, γνωρίζω από πρώτο χέρι πόσο σημαντικό είναι να δούμε τη Βόρεια Κορέα σε όλη την πολυπλοκότητά της» γράφει ο Jean Leeστο New Republic. «Η επίδραση του έργου του De Keyzer δεν έχει στόχο να αποστειρώσει το καθεστώς, αλλά να υπογραμμίσει πόσο βαθιά είναι συνυφασμένη η στρατιωτικοποιημένη κοσμοθεωρία του, στη δομή της καθημερινής ζωής».

ΗΡΩΔΕΙΟ | 6 ΟΚΤΩΒΡΙΟΥ
Ο Γιάτσος που αγάπησα
ΜΑΝΩΛΗΣ ΜΗΤΣΙΑΣ
ΚΑΡΥΟΦΥΛΛΙΑ ΚΑΡΑΜΠΕΤΗ
ΑΓΑΘΗ ΔΗΜΗΤΡΟΥΚΑ
ΑΧΙΛΛΕΑΣ ΓΟΥΑΣΤΟΡ

COSMOTE TV
Κάθε **μέρα**, κάθε **στιγμή** και τη νέα σεζόν, **ζεις** κάτι ξεχωριστό!
ΔΕΣ ΤΟ VIDEO

Διαβάστε ακόμη

-9 kg pendant 1 semaine!Les mιdecins ont ιtι choquιs!Vous avez seulement besoin...

Amal Alammudin | Επέστρεψε στη δουλειά της & εντυπωσίασε με την άψογη εμφάνισή της

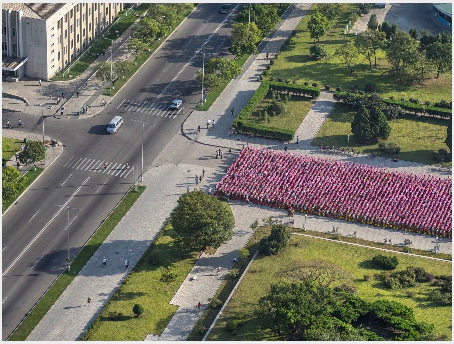

Κορεάτες προβάρουν ένα μαζικό συλλαλητήριο κάτω από τον Πύργο του Juche στην Πιονγκγιάνγκ- μια παράσταση επιμελημένη με προσοχή για τους ξένους δημοσιογράφους. Τα συλλαλητήρια που γιορτάζουν τις εξελίξεις με τους βαλλιστικούς πυραύλους, αποτελούν ένα σήμα κατατεθέν του καθεστώτος, με τους πολίτες να κρατάνε πλακάτ που γράφουν συνθήματα όπως: «Ας υπερασπιστούμε αφοσιωμένοι με σφαίρες και βόμβες, τον Σεβάσμιο Ανώτατο Ηγέτη Σύντροφο KimJong-Un!»

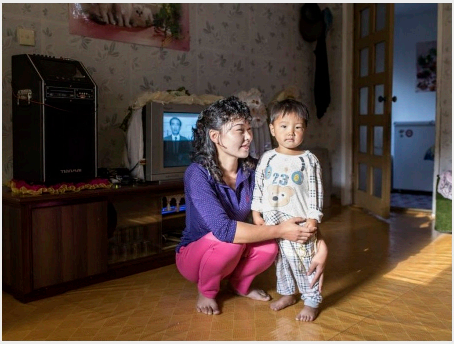

Μια μητέρα με το γιο της στο απομακρυσμένο χωριό Homestay κοντά στο Όρος Chilbo, ένα, αν όχι το μοναδικό, μέρος όπου οι ξένοι επισκέπτες επιτρέπεται να περάσουν τη νύχτα με μια κορεατική οικογένεια. Τα καλά επιπλωμένα σπίτια, που περιβάλλονται από ηλεκτρικό φράκτη, δεν προσφέρουν ίχνος των κακουχιών που βιώνουν οι περισσότερες αγροτικές οικογένειες.

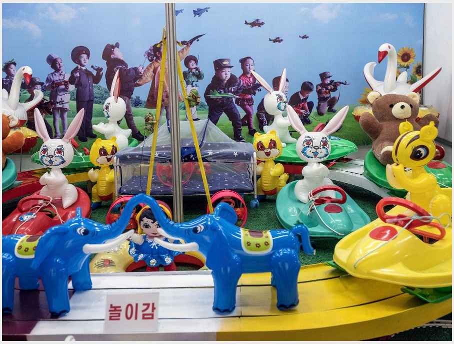

Μια τοιχογραφία παιδιών που πυροβολούν με τουφέκια και παίζουν με μαχητικά αεροσκάφη αιωρείται πάνω από μια οθόνη των παιχνιδιών στο Three-Revolution Exhibition House. Η Βόρεια Κορέα έχει τον τέταρτο μεγαλύτερο ενεργό στρατό στον κόσμο. Η Ερυθρή Φρουρά της Νεολαίας έχει περίπου ένα εκατομμύριο μέλη μεταξύ 14 και 16 ετών.

Marcello Mastroianni : Κάθε γυναίκα γνωρίζει την τέχνη του να λέει όχι με τα χείλη και ναι με το...

7 ερωτήσεις που μια γυναίκα δεν πρέπει ποτέ να κάνει σε κάποιον άνδρα...

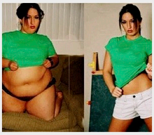

-9 kg pendant 1 semaine!Les mıdecins ont ıtı choquıs!Vous avez seulement besoin...
fatkiller

5 chic τρόποι για να τον σαγηνεύσεις...
EngageYa

Μαθητές στέκονται κάτω από ένα λαμπερό πορτρέτο των Kim Il Sung και Kim Jong Il στο Sci-Tech Complex της Πιονγκγιάνγκ. Τα γενέθλια τους είναι δημόσιες αργίες στη Βόρεια Κορέα και γιορτάζονται με πλούσια φεστιβάλ, πυροτεχνήματα και προσκυνήματα.

Άνδρες στην Πιονγκγιάνγκ βρίσκονται στην ουρά των αναψυκτικών σε μια έκθεση 3D φωτογραφιών. Η Βόρεια Κορέα θέλει να αναδείξει τον εαυτό της ως μια τεχνολογική δύναμη, αλλά το ΑΕΠ της είναι από τα χαμηλότερα στον κόσμο, μόλις 1.700 δολάρια ανά άτομο, σε σύγκριση με τα 37.900 δολάρια της Νότιας Κορέας.

Μαθήματα κολύμβησης στο Σύμπλεγμα Υγείας Changgwang που έχει αποκτήσει πρόσφατα η πρωτεύουσα. Οι μαζικές συγχρονισμένες κολυμβητικές επιδείξεις είναι δημοφιλείς στη Βόρεια Κορέα. Εκτελούνται τακτικά κατά τη διάρκεια των εορταστικών εκδηλώσεων και των επετείων της γέννησης του Ανώτατου Ηγέτη Kim Jong Il.

Μια βόλτα σε ένα λούνα παρκ στην Πιονγκγιάνγκ. Στη Βόρεια Κορέα, οι τουρίστες μεταφέρονται σε πάρκα αναψυχής που έχουν κατασκευαστεί μετά από εντολή του Kim Jong Un, ο οποίος είναι λάτρης του roller coaster και έχει δώσει εντολή για την κατασκευή νέων εγκαταστάσεων αναψυχής, από το πρώτο χιονοδρομικό κέντρο της χώρας μέχρι ένα υπερσύγχρονο waterpark στην Ανατολική Πιονγκγιάνγκ.

Κανόνια σε κρατικό μουσικό βίντεο σε εστιατόριο στην Πιονγκγιάνγκ. Η ταινία και η μουσική είναι μερικά από τα πιο ισχυρά εργαλεία που χρησιμοποιεί η κυβέρνηση για προωθήσει την προπαγάνδα. Μέχρι το θάνατό του το 2011, ο Kim Jong Il είχε μαζέψει περίπου 30.000 ταινίες, συμπεριλαμβανομένης κάθε ταινίας που απέσπασε Όσκαρ,ενώ ξόδεψε πακτωλούς χρημάτων για να χρηματοδοτήσει ταινίες που εξυμνούσαν τη στρατιωτική ανδρεία της χώρας.

조선인민의 모든 승리의 조직자이며 향도자인 조선로동당 만세!

Πολίτες σε ένα σταθμό του μετρό της Πιονγκγιάνγκ διαβάζουν τη Rodong Sinmun, τη μεγαλύτερη κρατική εφημερίδα της χώρας. Ενώ πολλοί εκπρόσωποι της ελίτ είναι συνδρομητές της ψηφιακής έκδοσης της εφημερίδας, σχεδόν 600.000 πολίτες εξακολουθούν να τη διαβάζουν καθημερινά στις βιβλιοθήκες και τα εργοστάσια.

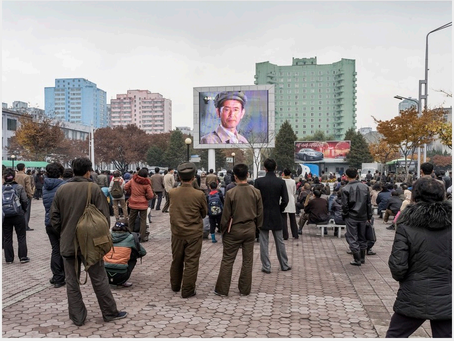

Ντόπιοι και τουρίστες παρακολουθούν μια ταινία σε μια δημόσια οθόνη κοντά στο σταθμό Πιονγκγιάνγκ. Αυτή η οθόνη στο κέντρο της πόλης, προβάλλει σαπουνόπερες σε όλη τη διάρκεια της ημέρας, καθώς και σημαντικά δελτία ειδήσεων για ζητήματα, όπως είναι η ανακοίνωση των δοκιμών πυρηνικών πυραύλων

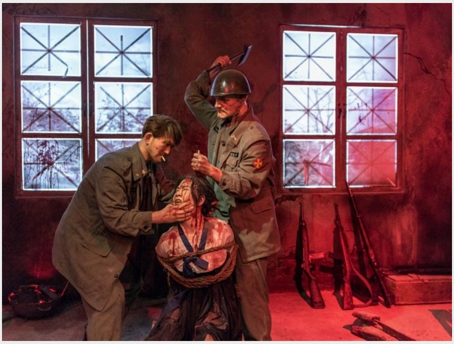

Σε ένα διόραμα στο Μουσείο Sinchon των Θηριωδιών των Αμερικανικών Πολέμων, οι Αμερικανοί στρατιώτες απεικονίζονται να μπήγουν ένα καρφί στο κεφάλι μιας Κορεάτισσας γυναίκας. Το καθεστώς χρησιμοποιεί φρικιαστικές οθόνες στο μουσείο για να προβάλλει μια ατεκμηρίωτη ιστορία σύμφωνα με την οποία οι αμερικανικές δυνάμεις έσφαξαν 35.000 αμάχους στη Sinchon το 1950.

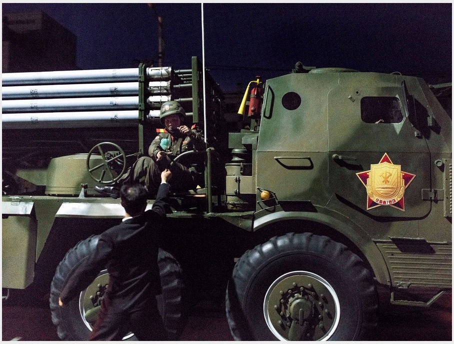

Ένας θεατής προσφέρει ένα χάρτινο λουλούδι σε έναν στρατιώτη μετά από μια μεγάλη στρατιωτική παρέλαση στην Πιονγκγιάνγκ. Οι Βορειοκορεάτες υποχρεώνονται να υπηρετούν στις ένοπλες δυνάμεις για δέκα έως δώδεκα χρόνια. Οι γυναίκες περνούν περίπου έξι χρόνια στο στρατό, στις ηλικίες 17-23 ετών.

Μην χάσετε

Μαρία Κορινθίου : Είναι τραγικοί! Δέχομαι bullying...

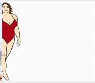
-9 kg pendant 1 semaine!Les mıdecins ont ıtı choquıs!Vous avez

fatkiller

Γιάννα Αγγελοπούλου | Συνεχώς χρειαζόταν να περιμαζεύω τα

7 ερωτήσεις που μια γυναίκα δεν πρέπει ποτέ να κάνει σε κάποιον άνδρα...

-9 kg pendant 1 semaine!Les mıdecins ont ıtı choquıs!Vous avez

fatkiller

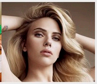
Σκάρλετ Γιόχανσον | Δεν είναι φυσιολογικό να είσαι Μονογαμικός

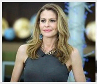
Τζένη Μπαλατσινού | Ο έρωτας όλους μας ομορφαίνει!

5 chic τρόποι για να τον σαγηνεύσεις...

7 εντυπωσιακές Ελληνίδες celebrities, πριν την πλαστική μύτης...

Amal Alammudin | Επέστρεψε στη δουλειά της & εντυπωσίασε με την άψογη

Νάντια Μπουλέ | Φωτογραφίζεται γυμνή στην μπανιέρα της & προκαλεί

7 εντυπωσιακές Ελληνίδες celebrities, πριν την πλαστική μύτης...

EngageYa

Hoe kom je snel van teennagelschimmel af (kijk dit).
Doe dit vanavond voor je naar bed gaat om de schimmel te laten verdwijnen.
Learn More
Sponsored by Onycosolve
Report ad

0 Comments KLIK Magazine 1 Login

♡ Recommend Share Ταξινόμηση με βάση τα νεότερα

Start the discussion…

LOG IN WITH

OR SIGN UP WITH DISQUS ?

Name

Be the first to comment.

Subscribe Προσθέστε το Disqus στην ιστοσελίδα σας Ιδιωτικότητα DISQUS

Hoe kom je snel van teennagelschimmel af (kijk dit).
Doe dit vanavond voor je naar bed gaat om de schimmel te laten verdwijnen.
Learn More
Sponsored by Onycosolve
Report ad

© 2017 KLIK Magazine. Με επιφύλαξη παντός δικαιώματος.